novatin

# PLNĚ AUTOMATICKÉ IMUNOFLUORESCENČNÍ POCT ANALYZÁTORY 21. STOLETÍ

# AFIAS1 & AFIAS3

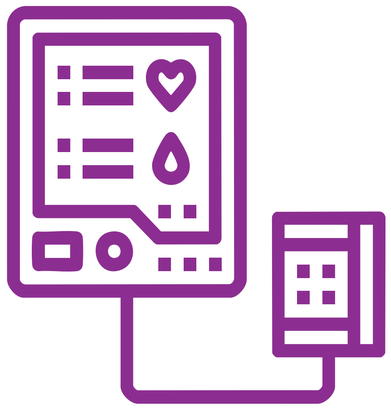

Představení POCT analyzátoru AFIAS

WWW.AFIAS.CZ

# AFIAS

## Snadné a praktické ovládání:

- Patentovaný **ALL-IN-ONE CARTRIDGE SYSTEM***
- **Bez nutnosti přípravy jako např. míchání a pipetování**
- Minimální pracnost = rychlé měření = **časová úspora**
- Analyzátor provádí úkony **plně automaticky**
- **Proces bez pre-analytické chyby** = přesné vyšetření
- Spotřeba vzorku jen 10–30 µl kapilární krve (100 µl venózní krve)
- Odesílání výsledků **přímo do ambulantního softwaru**
- Integrovaná termotiskárna a 5″ barevný dotykový displej (7″ u AFIAS3); **český jazyk**
- Komunikace: RS-232, USB, LAN (Ethernet), SD karta; LIS/HIS kompatibilita
- Paměť na 5 000 pacientských výsledků a 5 000 výsledků kontrol kvality
- Rozměry AFIAS1: 320×206×180 mm; hmotnost: 3,9 kg
  Rozměry AFIAS3: 365×313×276 mm; hmotnost: 9,3 kg

## Přesné a certifikované měření:

- **NT-proBNP** (10–30 000 pg/ml)
- **Troponin T**
- **D-dimer**
- **CRP**
- **Streptest A**
- **HbA1c**
- **FOB**
- **a mnoho dalších...**

# Multifunkční analyzátor AFIAS1

# Tříkanálový multifunkční analyzátor AFIAS3

**Vysoká úspora času**

**Umožňuje provádět 3 testy současně nebo 3 pacienty najednou!**

Zdroje: Manuály přístrojů AFIAS1 a AFIAS3.

* Cartridge obsahuje všechny reagencie potřebné k provedeni testu. Není tedy třeba pipetování, míchání. Vzorek vložíte a stisknete START. Přípravu vzorku provádí analyzátor automaticky.

Léčivé přípravky

Zdravotnické prostředky

Přístroje zdravotnické techniky

Představení POCT analyzátoru AFIAS

WWW.AFIAS.CZ

AFIAS/10/09/2025b

Pro bližší informace nás neváhejte kontaktovat.

Novatin s.r.o.
+420 800 305 503
V Sadech 1081/4a | 160 00 Praha 6
info@novatin.com
www.novatin.com

novatin